BORMES les MIMOSAS

OFFICE DE TOURISME
& DES LOISIRS

LES HÔTELS

#bormeslesmimosas

bormeslesmimosas.com

BORMES les MIMOSAS
OFFICE DE TOURISME & DES LOISIRS

LES HÔTELS

Hostellerie du Cigalou ★★★

©Delphine Masson

Blotti au coeur du village médiéval, cet hôtel de caractère et ses chambres restaurées avec authenticité mêle une façade classée à un style inédit.

Taxe de séjour non incluse.

Du 10/05 au 31/12.

Place Gambetta Village Médiéval
83230 Bormes-les-Mimosas
04 94 41 51 27

hostellerieducigalou@outlook.fr
www.hostellerieducigalou.com

Hôtel de la Plage - HDLP ★★★

©HDLP

L'Hôtel de la Plage offre une atmosphère très familiale et conviviale.

Petit-déjeuner inclus dans le tarif d'une chambre 2 personnes.
Parking privé gratuit. Tarif consultable sur www.hdlp.fr.
Taxe de séjour non incluse.

352, Boulevard de la Plage La Favière
83230 Bormes-les-Mimosas
04 94 71 02 74

contact@hdlp.fr
www.hdlp.fr

Les Jardins de Bormes ★★★

©Hotel Les Jardins

L'hôtel 3 étoiles, le Jardin de Bormes vous accueille chaleureusement à Bormes les Mimosas pour un séjour de détente autour de sa piscine extérieure chauffée sous le soleil azuréen.

Taxe de séjour non incluse.

Du 01/01 au 11/11/2023, tous les jours.
Du 22/12/2023 au 10/11/2024, tous les jours.

5478 Avenue Lou Mistraou La Verrerie
83230 Bormes-les-Mimosas
04 94 30 68 97

contact@les-jardins-de-bormes.com
www.les-jardins-de-bormes.com/fr

Hôtel La Voile ★★★

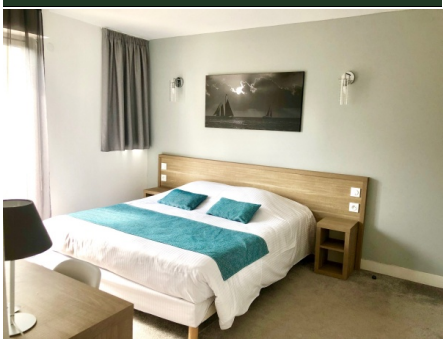

©La Voile

Piscine extérieure et Situé à 350 mètres de la plage.

Taxe de séjour non incluse.

Du 09/01 au 31/12/2023.
Lundi, Mardi, Mercredi, Jeudi, Vendredi, Samedi, Dimanche : ouvert.

165, Avenue des Girelles
83230 Bormes-les-Mimosas
04 98 04 10 14

contact@hotellavoile.fr
www.hotellavoile.fr/fr/

Le Bellevue ★★

©Le Bellevue

L'Hotel Bellevue vous offre sa magnifique terrasse, excellent présage d'un accueil sympathique et souriant.

Taxe de séjour non incluse.

Du 28/01 au 31/10/2023.
Lundi, Mardi, Mercredi, Jeudi, Vendredi, Samedi, Dimanche : ouvert.

14 Place Gambetta Village médiéval
83230 Bormes-les-Mimosas
04 94 71 15 15

bellevue83@gmail.com
www.bellevuebormes.com

Le Mirage ★★★★

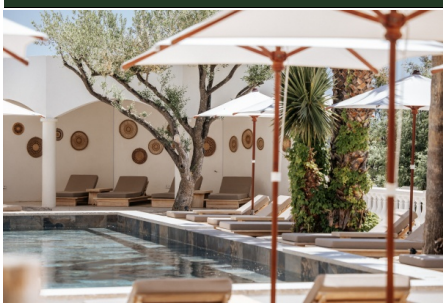

©Le Mirage

C'est entre le Massif des Maures et la Pointe du Cap Bénat, ancré dans un microclimat doux et salvateur, qu'est érigé le Mirage à la terrasse surplombant le littoral et les Iles d'Or au large de Bormes les Mimosas.

Gratuit pour les moins de 12 ans.
Taxe de séjour non incluse.

38, rue de la vue des Iles Route des Lavandières
Bormes-les-Mimosas
04 28 70 87 08

contact@lemirage-hotel.com
www.domainedumirage.com

Eden Rose Grand Hotel ★★★★

©Aurelien Herry

L'Eden Rose Grand Hôtel est un établissement neuf de 43 chambres situé dans le village de Bormes-les-Mimosas, et offrant une magnifique vue sur la Mer Méditerranée et ses îles d'or.

Du 01/11/2021 au 30/04/2022
Chambre double : de 150 à 300 euros
Chambre triple : de 200 à 350 euros
Chambre familiale : de 300 à 500 euros.
Du 01/05 au 31/10/2022
Chambre double : de 250 à 450 euros
Chambre triple : de 300 à 500 euros
Chambre familiale : de 500 à 700 euros.

Chambre VIP et Grand Luxe : Sur demande.
Tarif groupe : sur mesure
-Agrémentez votre séjour :
Demi-pension (/ pers.) : à partir de 70 euros
Pension complète (/ pers.) : à partir de 120 euros
Petit déjeuner buffet : 30 euros par personne (offert en réservant en direct)
Accueil Animaux : 30 euros par nuit
Parking voiture : de 25 euros par nuit ou 150 euros/semaine.
Taxe de séjour non incluse.
*Tarifs estimatifs sous réserve d'évènements ponctuels.
Taxe de séjour non incluse.

Toute l'année.
Fermeture du 14 novembre au 16 décembre 2022.

167 Route du Baguier
83230 Bormes-les-Mimosas
0494981981

contact@edenrose-grandhotel.fr
edenrose-grandhotel.fr/

Le Paradis ★★

L'Hôtel Paradis situé à Bormes-les-Mimosas, village médiéval perché sur les contreforts du Massif des Maures, entre Hyères et Saint-Tropez, vous offre une atmosphère chaleureuse.

Taxe de séjour non incluse.

62 Impasse du Castellan
83230 Bormes-les-Mimosas
04 94 01 32 62

stephane999@icloud.com
www.hotelparadis.fr

Le Relais du Baou ★★

©le relais du baou

Vous recherchez calme et tranquillité, Le Relais du Baou avec parking privatif vous accueille toute l'année.

Taxe de séjour non incluse.

Du 05/02 au 15/12/2023.

546 Chemin de la mer La Favière
83230 Bormes-les-Mimosas
04 94 00 43 50

contact@lerelaisdubaou.com
lerelaisdubaou.com/

Les Mimosas ★★

©M. Roulot

Aux pieds des collines, à proximité des plages de sable fin, l'hôtel les Mimosas, entouré de verdure, vous accueille pour un séjour de calme et de détente. Distance mer : 5km.

Du 19/05 au 31/12/2021
Petit déjeuner : à partir de 9 euros
Prix par chambre : de 54 à 180 euros.
Du 05/05 au 30/09/2023
Chambre double : à partir de 56 euros (Tarif avant et après saison)
Chambre triple : à partir de 83 euros (Tarif avant et après saison).

Taxe de séjour non incluse.

5714 Avenue Lou Mistraou La Verrerie
83230 Bormes-les-Mimosas
04 94 71 43 92

contact@hotel-lesmimosas.fr
www.hotel-bormes-mimosas.com

Les Palmiers ★★★

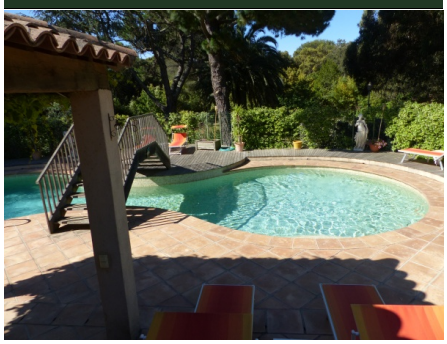

©OT Bormes

L'hôtel les Palmiers se situe au coeur d'un site classé, dans un ancien hameau de pêcheurs nommé Cabasson qui fait face aux îles de Porquerolles et Port Cros.

Prix établi pour 2 personnes variable selon type de chambres petits déjeuners offerts et selon périodes. n hésitez pas a nous contacter au 04 94 64 81 94
ou mail a contact@hotellespalmiers.com.
Taxe de séjour non incluse.

Du 22/02 au 30/11/2023.
Fermé le dimanche.

240 Chemin du Petit Fort Hameau de CABASSON -BREGANCON
83230 Bormes-les-Mimosas
04 94 64 81 94 / 06 48 92 54 13

contact@hotellespalmiers.com
www.hotellespalmiers.com